使用上の注意

- ご使用後はACアダプタをコンセントから必ず抜いておいてください。
- テレビ画面からできるだけ離れてゲームをしてください。
- 長時間ゲームをする時は、健康のため、約2時間ごとに10分〜15分の小休止をしてください。
- 精密機器ですので、極端な温度条件下での使用や保管および強いショックを避けてください。また絶対に分解しないでください。
- 端子部に手を触れたり、水にぬらすなど、汚さないようにしてください。故障の原因となります。
- シンナー、ベンジン、アルコール等の揮発油でふかないでください。

ファミリーコンピュータ™ ファミコンは任天堂の商標です。

ごあいさつ

このたびは、アイレムのファミリーコンピュータ用ゲームカセット「太陽の勇者ファイバード」をお買い上げいただき誠にありがとうございます。
プレイされる前にこの取扱説明書をお読みいただきますと、よりいっそう楽しく遊ぶことができます。また取扱い方、使用上の注意などをよくお読みになり、正しい使用法で末永くご愛用ください。
なお、この取扱説明書は大切に保管してください。

CONTENTS

ストーリー …… 1
操作方法 …… 2
画面表示 …… 3
アイテム …… 4
レスキューステージ …… 6
アクション&シューティングステージ …… 8
ステージ紹介 …… 10

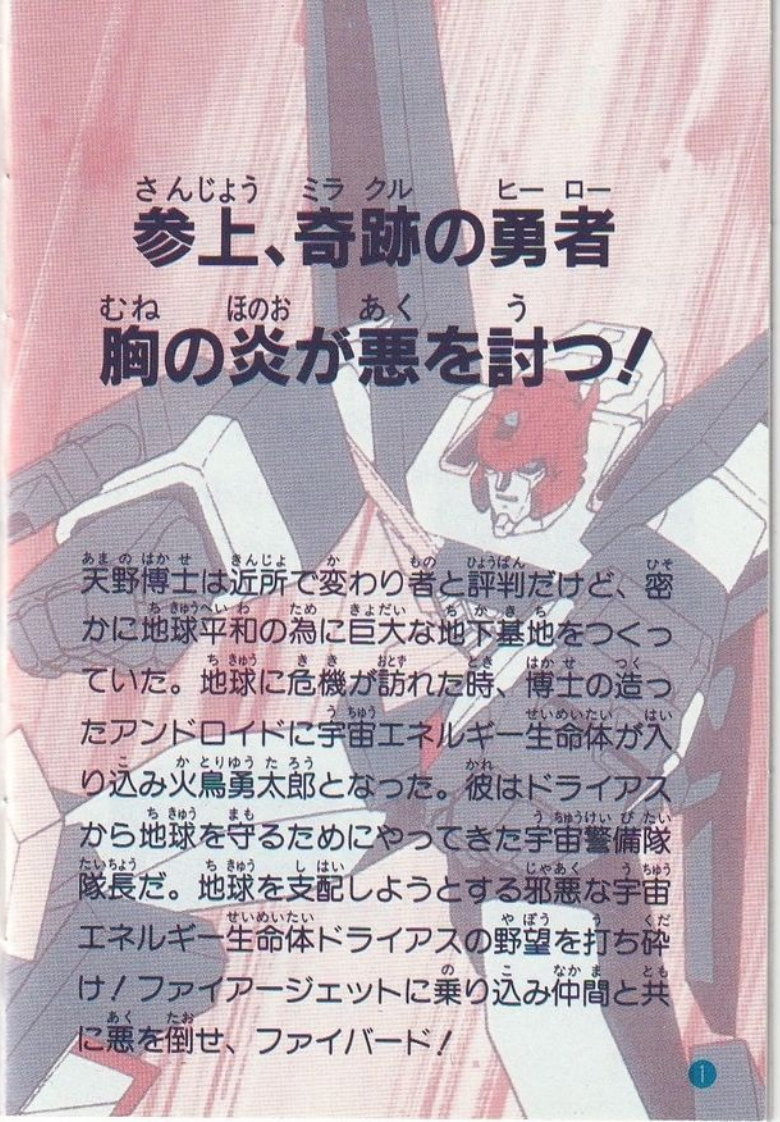

参上、奇跡の勇者
胸の炎が悪を討つ!

天野博士は近所で変わり者と評判だけど、密かに地球平和の為に巨大な地下基地をつくっていた。地球に危機が訪れた時、博士の造ったアンドロイドに宇宙エネルギー生命体が入り込み火鳥勇太郎となった。彼はドライアスから地球を守るためにやってきた宇宙警備隊隊長だ。地球を支配しようとする邪悪な宇宙エネルギー生命体ドライアスの野望を打ち砕け!ファイアージェットに乗り込み仲間と共に悪を倒せ、ファイバード!

操作方法

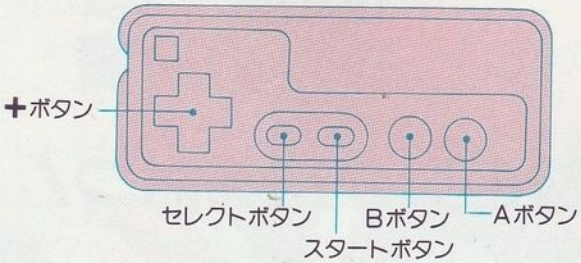

1コントローラーのみ使用

✚ボタン……移動

セレクトボタン……ロボットに変形。
反重力装置を設置。

スタートボタン……ポーズ（一時停止）

Bボタン……攻撃

Aボタン……レスキューメカの変更、
決定（レスキューステージ）。
武器の選択、決定
（アクションステージ）

フレイムソード（炎の剣）

アクション・シューティングステージでは、フレイムソード（通常攻撃）を使用中、Bボタンを押し続けるとパワーアップ攻撃ができる。

モードセレクト

ゲームの最初に難易度セレクトができる。カトリとケンタ。ケンタの方が易しくなっている。

画面表示

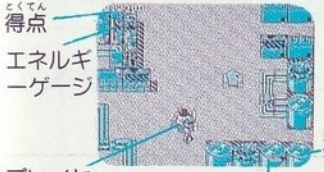

アクション&シューティングステージ

レスキューステージ

アイテム

ライフ回復

ライフが回復する。

ミラクル

何が起こるかわからない。
天野博士の㊙発明アイテム。

スピードアップ

自機がスピードアップする。

――レスキューステージでのみ出てくる――

パワーアップ

使用中のバロンメカのみパワーアップする。

タイム

残り時間がふえる。

――アクションステージでのみ出てくる――

ダイナバスター

前方へバルカンを撃つ。

フレイムカノン

前方に向けミサイルを撃つ。

ミサイルポッド

ホーミング、ミサイルを撃つ。

1UP

残機が１つ増える。

レスキューステージ

1～3ステージの始めにレスキューステージがある。
制限時間内に各ステージのクリア条件を満たしたら、
アクション&シューティングステージに進めるぞ！

クリア条件

1ステージ……時限爆弾を破壊すること。
Ⓑボタンで破壊できる。

2ステージ……レスキューポッドを回収すること。
レスキューポッドに重なると回収できる。

3ステージ……所定の位置に反重力装置を設置する。
印の所でセレクトボタンを押すと置く
ことができる。

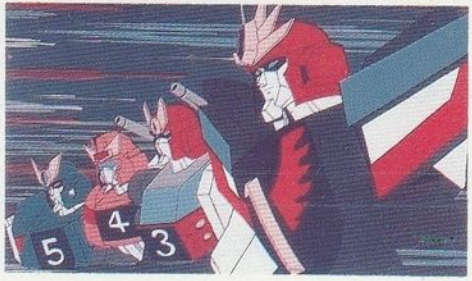

レスキューメカ

5機のバロンメカをⒶボタンでセレクトできる。

エースバロン……戦車型メカ。
ドリルバロン……ドリルビームを発射！
ロードバロン……トレーラー型メカ。荷台から爆弾を
放出。
アクアバロン……前方にバリア弾を発射する。
スカイバロン……ジェット機型。

ボーナス

逃げ惑う人達を助けるとボーナス点が入るゾ！

タイムアップ

制限時間にクリア条件を満さない場合(タイムアップ)は、ゲームオーバーになっちゃうゾ！

アクション&シューティングステージ

★各ステージでファイアージェット(戦闘機)によるシューティングとファイバード(ロボット)によるアクションシューティングゲームができる。

★画面上にチェンジファイバードの表示が出たらセレクトボタンを押そう！ファイアージェットからファイバードに変形する。

ファイバード

戦闘力の高いロボット形態。通常攻撃はフレイムソード(炎の剣)。攻撃ボタンを押し続けると破壊力がアップする。その他アイテムを取ることによりダイナバスター、フレイムカノン、ミサイルポッドをセレクトできるようになる。

ファイアージェット

移動能力の優れた飛行形態。通常はビームで攻撃。攻撃ボタンを押し続けると破壊力がアップする。その他アイテムを取ることによりダイナバスター、フレイムカノン、ミサイルポッドをセレクトできるようになる。

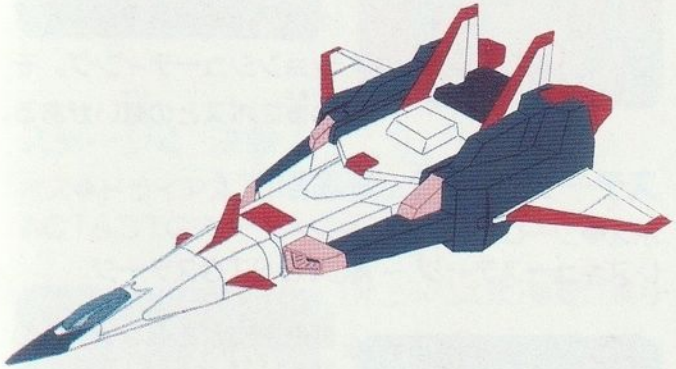

ステージ3はグランバード、ステージ4はグレートファイバードが活躍するぞ！

ステージ紹介

ステージ1　石油施設を守れ！

ボス◆サンドペデロン
レスキューステージ → ACT&STGステージ

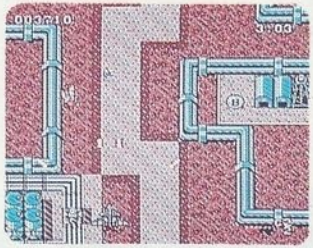

次々と破壊されていく、石油施設。制限時間内に爆弾を破壊し、海上でシューティング、油田地帯でのアクションシューティング。その後にボスとの戦いがある。

ステージ2　炎上、海底都市！

ボス◆シーレッド・ダーティー
レスキューステージ → ACT&STGステージ

海底都市があぶない！海の中にも敵がいっぱいだ。海底火山がいたるところから噴火している。

ステージ3　スペースコロニー落下！

ボス◆スペース・ドラグロン
レスキューステージ → ACT&STGステージ

スペースコロニーが地球に落下するのをふせげ！狭いコロニー内部での戦闘が待ち受けている。

ステージ4　決戦！

ボス◆ドライアス
ACT&STGステージ

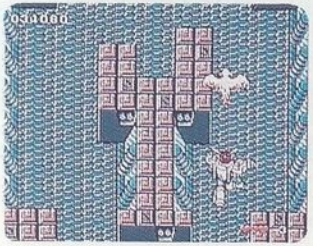

Dr.ジャンゴの要塞に乗り込んだ。グレートファイバードでドライアスと決戦だ！

製作・発売元 **株式会社 タムテックス**

販売元 **アイレム株式会社**

〒550 大阪市西区西本町1丁目11番9号 岡本興産ビル

●アイレムファンクラブ会員募集中●

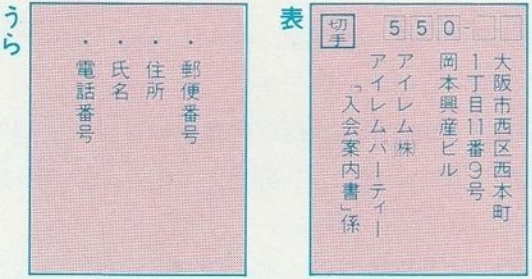

●ゲームに関するお問い合わせは●

TEL06(534)1060 アイレム・パーティ係まで

受付時間：月～金（午後1:00～5:00）

〈テレホンサービス〉

札　幌(011)685-9131　東　京(03)3823-5130

名古屋(052)323-0270　大　阪(06) 535-0651

福　岡(092)475-9400

©1992 IREM CORP.　©サンライズ・名古屋テレビ

禁無断転載

FOR SALE and USE IN JAPAN ONLY
本品の輸出、使用営業及び賃貸を禁じます。

KOK 11204